



# Curtea de Apel Cahul

Апелляционная Палата Кахул

MD3909, or. Cahul, str. Ștefan cel Mare, 30 tel. (299) 2 – 55 – 85

№

## NOTĂ INFORMATIVĂ

### PRIVIND ÎNFĂPTUIREA JUSTIȚIEI DE CĂTRE CURTEA DE APEL ȘI INSTANȚELE JUDECĂTOREȘTI DIN CIRCUMSCRIPȚIA CURȚII DE APEL CAHUL PE PERIOADA 12 LUNI A ANULUI 2015

În conformitate cu Planul de activitate al Curții de Apel Cahul a fost întocmită informația privind activitatea Curții de Apel Cahul și a Instanțelor Judecătorești din circumscripția Curții de Apel Cahul pentru perioada 12 luni a anului 2015 (01.01.2015 – 01.01.2016).

Pe parcursul 12 luni a anului 2015 la Curtea de Apel Cahul au activat 6,64 judecători în comparație cu aceeași perioadă a anului 2014 la Curtea de Apel Cahul au activat 6 judecători.

În perioada raportată la Curtea de Apel Cahul au fost examinate următoarele dosare:

Cauze penale	Restanța		Numărul cauzelor parvenite pe 12 luni		Numărul total de cauze aflate în procedură în perioada raportată		Examine în perioada raportată		Restanța la 31.12.14	Restanța la 31.12.15	În procedură mai mult de 3 luni	
	01.01.14	01.01.15	2014	2015	2014	2015	2014	2015			2014	2015
Cauze penale I instanță (1)	0	0	0	0	0	0	0	0	0	0	0	0
Cauze penale în ordine de apel (1a)	57	75	198	212	255	287	164	193	75	77	42	20
Cauze penale în ordine de recurs (1r)	15	9	57	44	72	53	60	45	9	6	5	2
Mandate la arest (14r-16r)	0	0	52	70	52	70	46	69	0	0	0	0
Materiale privind ridicarea provizorie a permisului de conducere (19r)	0	2	2	0	2	2	0	2	2	0	0	0

Pfingeri î/a acț. OUP (ind. 10r)	0	5	27	57	27	62	22	56	5	6	0	0
Materiale privind acț. de UP efec. cu autor. jud. de instr. (11r)	0	0	4	5	4	5	4	5	0	0	0	0
Prezentări (21r)	7	8	66	63	73	71	57	58	8	10	0	1
Conflict de competență penal (24r)	1	0	16	19	17	19	17	19	0	0	0	0
<b>TOTAL PENALE:</b>	<b>80</b>	<b>99</b>	<b>422</b>	<b>470</b>	<b>502</b>	<b>569</b>	<b>370</b>	<b>447</b>	<b>99</b>	<b>99</b>	<b>47</b>	<b>23</b>
							<b>73.71%</b>	<b>78.56%</b>	<b>19.72%</b>	<b>17,40%</b>	<b>47.47%</b>	<b>23,23%</b>

	<b>2014</b>	<b>2015</b>		<b>2014</b>	<b>2015</b>
În perioada raportată s-au aflat în procedură	<b>502</b>	<b>569</b>	<b>cauze penale</b>	-	-
Din acestea au fost <b>examine</b>	<b>370</b>	<b>447</b>	<b>cauze penale</b>	73.71%	78,56%
Restanța la data de 31.12.2014	<b>99</b>	-	<b>cauze penale</b>	19.72%	-
Restanța la data de 31.12.2015	-	<b>99</b>	<b>cauze penale</b>	-	17,40 %
Restanta mai mult de trei luni	<b>47</b>	<b>23</b>	<b>cauze</b>	47.47%	23,23 %

Cauze administrative	Restanța		Numărul cauzelor parvenite pe 12 luni		Numărul total de cauze aflate în procedură în perioada raportată		Examine în perioada raportată		Restanța la 31.12.14	Restanța la 31.12.15	În procedură mai mult de 3 luni	
	01.01.14	01.01.15	2014	2015	2014	2015	2014	2015			2014	2015
Cauze contravenționale (ind.4r)	26	38	187	248	213	286	166	247	38	32	0	0
<b>TOTAL ADMINISTRATIVE</b>	<b>26</b>	<b>38</b>	<b>187</b>	<b>248</b>	<b>213</b>	<b>286</b>	<b>166</b>	<b>247</b>	<b>38</b>	<b>32</b>	<b>0</b>	<b>0</b>

	<b>2014</b>	<b>2015</b>		<b>2014</b>	<b>2015</b>
În perioada raportată s-au aflat în procedură	<b>213</b>	<b>286</b>	<b>cauze administrative</b>	-	-
Din acestea au fost <b>examine</b>	<b>166</b>	<b>247</b>	<b>cauze administrative</b>	77.93%	86.36%
Restanța la data de 31.12.2014	<b>38</b>	-	<b>cauze administrative</b>	17.84%	-

<b>77.93%</b>	<b>86.36%</b>	<b>17.84%</b>	<b>11.19%</b>	<b>0.00%</b>	<b>0.00%</b>
---------------	---------------	---------------	---------------	--------------	--------------

Restanța la data de 31.12.2015	-	32	cauze administrative	-	11.19%
Restanta mai mult de trei luni	0	0	cauze	0.00%	0.00%

Cauze civile	Restanța		Numărul cauzelor parvenite pe 12 luni		Numărul total de cauze aflate în procedură în perioada raportată		Examineate în perioada raportată		Restanța la 31.12.14	Restanța la 31.12.15	În procedură mai mult de 3 luni	
	01.01.14	01.01.15	2014	2015	2014	2015	2014	2015			2014	2015
Cauze civile I instanță (9)	0	0	0	0	0	0	0	0	0	0	0	0
Cauze de insolvabilitate (2i)	0	0	0	99	0	99	0	15	0	80	0	65
Separarea bunurilor din masa debitoare (2i)	0	0	0	71	0	71	0	43	0	25	0	19
Cauze civile în ordine de apel (2a)	136	100	418	375	554	475	336	288	100	71	45	5
Cauze civile în ordine de recurs (2r)	15	7	171	130	186	137	167	114	7	12	0	0
Cauze de Contencios administrativ (3)	0	0	1	0	1	0	0	0	0	0	0	0
Cauze civile în baza Legii Contencios administrativ în ordine de apel (3a)	21	27	113	98	134	125	94	90	27	24	9	8
Cauze civile în baza Legii contencios administrativ în ordine de recurs (3r)	0	2	29	28	29	30	27	26	2	3	0	0
Revizuirea hotărârilor pe cauze civile (2rh)	6	2	18	8	24	10	20	10	2	0	0	0
Revizuirea hotărârilor în contencios administrativ (ind.3rh)	0	0	1	5	1	5	1	3	0	2	0	0
Cauze economice I instanță (2e)	8	6	32	2	40	8	21	4	6	2	1	2
Cauze economice în ordine de apel (2ae)	12	19	49	52	61	71	29	37	19	12	5	7
Cauze economice în ordine de recurs (2re)	0	1	13	22	13	23	11	21	1	0	0	0
Revizuirea hotărârilor pe cauze economice (2rhe)	0	0	2	1	2	1	2	1	0	0	0	0

Conflict de competență civil (24r)	0	0	28	17	28	17	28	17	0	0	0	0
Cauze civile privind recunoașterea și executarea hotărârilor judecătorești străine (9r)	0	1	2	1	2	2	1	2	1	0	0	0
Contestația acțiunilor executorului jud. (25)	0	0	1	0	1	0	1	0	0	0	0	0
<b>TOTAL CIVILE:</b>	<b>198</b>	<b>165</b>	<b>878</b>	<b>909</b>	<b>1076</b>	<b>1074</b>	<b>738</b>	<b>671</b>	<b>165</b>	<b>231</b>	<b>60</b>	<b>106</b>
							<b>68.59%</b>	<b>62.48%</b>	<b>15.33%</b>	<b>21.51%</b>	<b>36.36%</b>	<b>45.89%</b>

	2014	2015		2014	2015
În perioada raportată s-au aflat în procedură	1076	1074	cauze civile	-	-
Din acestea au fost examinate	738	671	cauze civile	68.59%	62,48%
Restanța la data de 31.12.2014	165	-	cauze civile	15.33%	-
Restanța la data de 31.12.2015	-		cauze civile	-	21,51%
Restanta mai mult de trei luni	60	106	cauze	36.36%	45,89%

TOTAL	304	302	1487	1627	1791	1929	1274	1365	302	362	107	129
							<b>71.13%</b>	<b>70,76%</b>	<b>16.86%</b>	<b>18,77%</b>	<b>35.43%</b>	<b>35,64%</b>

- În perioada 2014 s-au aflat cauze în procedură **1791 cauze**
- **S-au examinat 1274 cauze 71.13%**
- Restanța la 01.01.2015 constituia **302 cauze 16.86%**
- **Dosare aflate în procedură mai mult de 3 luni 107 cauze 35.43%**
- În perioada 2015 s-au aflat cauze în procedură **1929 cauze**
- **S-au examinat 1365 cauze 70,76%**
- Restanța la 01.01.2015 constituia **362 cauze 18,77%**
- **Dosare aflate în procedură mai mult de 3 luni 129 cauze 35,64%**

Pe parcursul perioadei 12 luni a anului 2015, în judecătoriile din Circumscripția Curții de Apel Cahul au activat 15,73 judecători Judecătoria Cahul 6,73, Judecătoria Cantemir – 3,58, Judecătoria Leova –3, Judecătoria Taraclia –2,42, în comparație cu anul precedent în judecătoriile din Circumscripția Curții de Apel Cahul au activat 17,75 judecători Judecătoria Cahul 8,58, Judecătoria Cantemir –3,17, Judecătoria Leova –3, Judecătoria Taraclia –3.

De către **Judecătoria Cahul**, unde au activat 6,73 judecători, în perioada 12 luni a anului 2015 au fost examinate:

Cauze penale	Restanța		Numărul cauzelor parvenite pe 12 luni		Numărul total de cauze aflate în procedură în perioada raportată		Examine în perioada raportată		Restanța la 31.12.14	Restanța la 31.12.15	În procedură mai mult de 3 luni	
	01.01.2014	01.01.2015	2014	2015	2014	2015	2014	2015			2014	2015
Cauze penale (ind.1)	163	175	375	391	538	566	363	392	175	174	107	118
Eliberarea mandatului la arest (ind.14)	0	0	31	40	31	40	31	40	0	0	0	0
Refuzul eliberării mand. la arest	0	0	12	6	12	6	12	6	0	0	0	0
Prelungirea termenului arestului preventiv (ind.16)	0	0	26	29	26	29	26	29	0	0	0	0
Demersuri privind autor.efectuării acț. de urm. pen. (ind. 11,12,13)	0	0	411	664	411	664	411	664	0	0	0	0
Plângeri împotriva acțiunilor organ. de urmărire penală (ind.10)	21	26	112	116	133	142	107	124	26	18	0	0
Recunoașterea hotărârilor penale ale instanțelor străine (ind.8)	19	11	22	24	41	35	30	35	11	0	0	0
Punerea în executare a hotărârilor judecătorești art. 469,471 CPP (ind.21)	29	28	123	97	152	125	124	105	28	20	0	0
<b>TOTAL:</b>	<b>232</b>	<b>240</b>	<b>1112</b>	<b>1367</b>	<b>1344</b>	<b>1607</b>	<b>1104</b>	<b>1395</b>	<b>240</b>	<b>212</b>	<b>107</b>	<b>118</b>
							<b>82.14%</b>	<b>86.81%</b>	<b>17.86%</b>	<b>13.19%</b>	<b>44.58%</b>	<b>55.66%</b>

Cauze civile	Restanța		Numărul cauzelor parvenite pe 12 luni		Numărul total de cauze aflate în procedură în perioada raportată		Examine în perioada raportată		Restanța la 31.12.14	Restanța la 31.12.15	În procedură mai mult de 3 luni	
	01.01.14	01.01.15	2014	2015	2014	2015	2014	2015			2014	2015
Cauze civile (ind.2)	622	662	1555	1411	2177	2073	1515	1512	662	561	367	302
Cauze de contencios administrativ (ind.3)	92	88	120	161	212	249	124	167	88	82	0	0
Proceduri în ordonanță	0	0	305	242	305	242	305	242	0	0	0	0
Cauze în revizuire (ind. 2rh)	7	11	15	18	22	29	11	25	11	4	0	0
Cauze comerciale (ind.2c)	46	55	124	84	170	139	115	88	55	51	0	0
Demersurile executorului judecătoresc privind asigurarea executării hotărârilor și contestațiile împotriva acțiunilor exec. judecătorească (ind.25)	53	29	57	54	110	83	81	55	29	28	0	0
Interdicția de a nu părăsi țara	45	86	273	506	318	592	232	491	86	101	0	0
Recunoașterea hotărârilor judecătorești străine (ind. 9)	0	0	2	0	2	0	2	0	0	0	0	0
<b>TOTAL</b>	<b>865</b>	<b>931</b>	<b>2451</b>	<b>2476</b>	<b>3316</b>	<b>3407</b>	<b>2385</b>	<b>2580</b>	<b>931</b>	<b>827</b>	<b>367</b>	<b>302</b>
							<b>71.92%</b>	<b>75.73%</b>	<b>28.08%</b>	<b>24.27%</b>	<b>39.42%</b>	<b>36.52%</b>

Cauze contravenționale	Restanța		Numărul cauzelor parvenite pe 12 luni		Numărul total de cauze aflate în procedură în perioada raportată		Examine în perioada raportată		Restanța la 31.12.14	Restanța la 31.12.15	În procedură mai mult de 3 luni	
	01.01.14	01.01.15	2014	2015	2014	2015	2014	2015			2014	2015
Cauze contravenționale (ind. 4)	85	63	499	527	584	590	435	503	149	87	0	0
Plângeri contravenționale (ind.5r)	113	141	360	226	473	367	332	290	141	77	0	0
<b>TOTAL:</b>	<b>198</b>	<b>204</b>	<b>859</b>	<b>753</b>	<b>1057</b>	<b>957</b>	<b>767</b>	<b>793</b>	<b>290</b>	<b>164</b>	<b>0</b>	<b>0</b>
							<b>72.56%</b>	<b>82.86%</b>	<b>27.44%</b>	<b>17.14%</b>	<b>0.00%</b>	<b>0.00%</b>

<b>TOTAL</b>	<b>1295</b>	<b>1375</b>	<b>4422</b>	<b>4596</b>	<b>5717</b>	<b>5971</b>	<b>4256</b>	<b>4768</b>	<b>1461</b>	<b>1203</b>	<b>474</b>	<b>420</b>
							<b>74.44%</b>	<b>79.85%</b>	<b>25.56%</b>	<b>20.15%</b>	<b>32.44%</b>	<b>34.91%</b>

În perioada 12 luni a anului 2014, s-au obținut următoarele rezultate:

Au **parvenit** în total **5717** cauze  
S-au **examinat** cauze **4256** **74.44%**  
**Restanța la data de 01.01.2016 constituia** **1461** **25.56%**  
La Judecătoria Cahul se află în procedură mai mult de 3 luni la data de 01.01.2015 **474** dosare **32.44%**

În perioada 12 luni a anului 2015, s-au obținut următoarele rezultate:

Au **parvenit** în total **5971** cauze  
S-au **examinat** cauze **4768** **79.85%**  
**Restanța la data de 01.01.2016 constituia** **1203** **20.15%**  
La Judecătoria Cahul se află în procedură mai mult de 3 luni la data de 01.01.2016 **420** dosare **34.91%**

De către **Judecătoria Cantemir**, unde au activat 3,58 judecători, în perioada 12 luni a anului 2015 au fost examinate:

Cauze penale	Restanța		Numărul cauzelor parvenite pe 12 luni		Numărul total de cauze aflate în procedură în perioada raportată		Examine în perioada raportată		Restanța la 31.12.14	Restanța la 31.12.15	În procedură mai mult de 3 luni	
	01.01.14	01.01.15	2014	2015	2014	2015	2014	2015			2014	2015
Cauze penale (ind.1)	91	87	228	240	319	327	232	245	87	82	52	38
Eliberarea mandatului la arest (ind.14)	0	0	41	37	41	37	41	37	0	0	0	0
Refuzul eliberării mand. la arest	0	0	9	12	9	12	9	12	0	0	0	0
Prelungirea termenului arestului preventiv (ind.16)	0	0	43	34	43	34	43	34	0	0	0	0
Plângeri împotriva acțiunilor organ. de urmărire penală (ind.10)	0	4	27	26	27	30	23	30	4	0	0	0
Punerea în executare a hotărârilor judecătorești art. 469,471 CPP (ind.21)	0	0	216	29	216	29	216	29	0	0	0	0
Demersuri privind autor.efectuării acț. de urm. pen. (ind. 11,12,13)	0	0	144	157	144	157	144	157	0	0	0	0
Recunoașterea hotărârilor penale ale instanțelor străine (ind.8)	0	0	4	3	4	3	4	3	0	0	0	0
<b>TOTAL:</b>	<b>91</b>	<b>91</b>	<b>712</b>	<b>538</b>	<b>803</b>	<b>629</b>	<b>712</b>	<b>547</b>	<b>91</b>	<b>82</b>	<b>52</b>	<b>38</b>
							<b>88.67%</b>	<b>86.96%</b>	<b>11.33%</b>	<b>13.04%</b>	<b>57.14%</b>	<b>46.34%</b>



Cauze civile	Restanța		Numărul cauzelor parvenite pe 12 luni		Numărul total de cauze aflate în procedură în perioada raportată		Examine în perioada raportată		Restanța la 31.12.14	Restanța la 31.12.15	În procedură mai mult de 3 luni	
	01.01.14	01.01.15	2014	2015	2014	2015	2014	2015			2014	2015
Cauze civile (ind.2)	271	340	717	733	988	1073	648	807	340	266	144	62
Cauze de contencios administrativ (ind.3)	29	25	48	104	77	129	49	111	28	18	0	6
Proceduri în ordonanță (i2p/o)	0	0	129	84	129	84	129	82	0	2	0	0
Cauze în revizuire (ind. 2rh)	0	0	0	3	0	3	0	2	0	1	0	0
Demersurile executorului judecătoresc privind asigurarea executării hotărârilor și contestațiile împotriva acțiunilor exec. judecătorese (ind.25)	0	0	3	7	3	7	3	4	0	3	0	0
Cereri legate de executarea hotărârilor cu caracter civil	0	0	0	66	0	66	0	62	0	4	0	0
Interdicția de a nu părăsi țara	0	0	10	2	10	2	10	2	0	0	0	0
Cauze comerciale (ind.2c)	10	10	26	36	36	46	26	33	10	13	0	5
<b>TOTAL:</b>	<b>310</b>	<b>375</b>	<b>933</b>	<b>1035</b>	<b>1243</b>	<b>1410</b>	<b>865</b>	<b>1103</b>	<b>378</b>	<b>307</b>	<b>144</b>	<b>73</b>
							<b>69.59%</b>	<b>78.23%</b>	<b>30.41%</b>	<b>21.77%</b>	<b>38.10%</b>	<b>23.78%</b>

Cauze contravenționale	Restanța		Numărul cauzelor parvenite pe 12 luni		Numărul total de cauze aflate în procedură în perioada raportată		Examine în perioada raportată		Restanța la 31.12.14	Restanța la 31.12.15	În procedură mai mult de 3 luni	
	01.01.14	01.01.15	2014	2015	2014	2015	2014	2015			2014	2015
Cauze contravenționale (ind. 4)	15	6	208	150	223	156	217	146	6	10	0	0
plângeri contravenționale (ind.5r)	10	20	83	101	93	121	73	104	20	17	0	0
Alte acțiuni (cu nr. 21, 27)	0	0	0	26	0	26	0	26	0	0	0	0
<b>TOTAL:</b>	<b>25</b>	<b>26</b>	<b>291</b>	<b>277</b>	<b>316</b>	<b>303</b>	<b>290</b>	<b>276</b>	<b>26</b>	<b>27</b>	<b>0</b>	<b>0</b>
							<b>91.77%</b>	<b>91.09%</b>	<b>8.23%</b>	<b>8.91%</b>	<b>0.00%</b>	<b>0.00%</b>

<b>TOTAL</b>	<b>426</b>	<b>492</b>	<b>1936</b>	<b>1850</b>	<b>2362</b>	<b>2342</b>	<b>1867</b>	<b>1926</b>	<b>495</b>	<b>416</b>	<b>196</b>	<b>111</b>
							<b>79.04%</b>	<b>82.24%</b>	<b>20.96%</b>	<b>17.76%</b>	<b>39.60%</b>	<b>26.68%</b>

În perioada 12 luni a anului 2014, s-au obținut următoarele rezultate:

Au parvenit în total **2362** cauze  
S-au **examinat** cauze **1867** **79.04%**  
**Restanța la data de 01.01.2015 constituia** **495** **20.96%**

La Judecătoria Cantemir se află în procedură mai mult de 3 luni la data de 01.01.2015 **196** dosare **39.60%**

În perioada 12 luni a anului 2015, s-au obținut următoarele rezultate:

Au parvenit în total **2342** cauze  
S-au **examinat** cauze **1926** **82.24%**  
**Restanța la data de 01.01.2016 constituia** **416** **17.76%**

La Judecătoria Cantemir se află în procedură mai mult de 3 luni la data de 01.01.2016 **111** dosare **26.68%**

De către **Judecătoria Leova**, unde au activat 3 judecători, în perioada 12 luni a anului 2015 au fost examinate:

Cauze penale	Restanța		Numărul cauzelor parvenite pe 12 luni		Numărul total de cauze aflate în procedură în perioada raportată		Examine în perioada raportată		Restanța la 31.12.2014	Restanța la 31.12.2015	În procedură mai mult de 3 luni	
	01.01.2014	01.01.2015	2014	2015	2014	2015	2014	2015			2014	2015
Cauze penale (ind.1)	39	58	118	145	157	203	99	168	58	35	0	11
Recunoașterea hotărârilor penale ale instanțelor străine (ind.8)	0	1	4	1	4	2	3	2	1	0	0	0
Plângeri împotriva acțiunilor organ. de urmărire penală (ind.10)	0	2	10	23	10	25	8	19	2	6	0	0
Demersuri privind autor.efectuării acț. de urm. pen. (ind. 11,12,13)	0	0	192	234	192	234	192	234	0	0	0	0
Eliberarea mandatului la arest (ind.14)	0	0	12	17	12	17	12	17	0	0	0	0
Refuzul eliberării mand. la arest	0	0	0	0	0	0	0	0	0	0	0	0
Prelungirea termenului arestului preventiv (ind.16)	0	0	14	18	14	18	14	18	0	0	0	0
Liberarea provizorie sub control judiciar (ind.17)	0	0	2	2	2	2	2	2	0	0	0	0
Punerea în executare a hotărârilor judecătorești art. 469,471 CPP (ind.21)	8	17	166	146	174	163	157	139	17	24	0	0
Audierea victimilor minore (ind.28)	0	0	5	6	5	6	5	6	0	0	0	0
<b>TOTAL:</b>	<b>47</b>	<b>78</b>	<b>523</b>	<b>592</b>	<b>570</b>	<b>670</b>	<b>492</b>	<b>605</b>	<b>78</b>	<b>65</b>	<b>0</b>	<b>11</b>
							<b>86.32%</b>	<b>90.30%</b>	<b>13.68%</b>	<b>9.70%</b>	<b>0.00%</b>	<b>16.92%</b>

Cauze civile	Restanța		Numărul cauzelor parvenite pe 12 luni		Numărul total de cauze aflate în procedură în perioada raportată		Examine în perioada raportată		Restanța la 31.12.14	Restanța la 31.12.15	În procedură mai mult de 3 luni	
	01.01.14	01.01.15	2014	2015	2014	2015	2014	2015			2014	2015
Cauze civile (ind.2)	136	268	445	605	581	873	313	746	268	127	3	51
Cauze comerciale (ind.2c)	7	24	31	33	38	57	14	42	24	15	1	7
Proceduri în ordonanță (ind. 2p/o)	0	0	72	76	72	76	72	76	0	0	0	0
Cauze în revizuire (ind. 2rh)	1	1	2	2	3	3	2	1	1	2	0	1
Cauze de contencios administrativ (ind.3)	4	23	31	63	35	86	12	69	23	17	0	14
Recunoașterea hotărârilor judecătorești străine (ind. 9)	1	1	0	2	1	3	0	2	1	1	0	1
Demersurile executorului judecătoresc privind asigurarea executării hotărârilor și contestațiile împotriva acțiunilor exec. judecătoresc (ind.25)	2	21	52	126	54	147	33	132	21	15	0	3
<b>TOTAL:</b>	<b>151</b>	<b>338</b>	<b>633</b>	<b>907</b>	<b>784</b>	<b>1245</b>	<b>446</b>	<b>1068</b>	<b>338</b>	<b>177</b>	<b>4</b>	<b>77</b>
							<b>56.89%</b>	<b>85.78%</b>	<b>43.11%</b>	<b>14.22%</b>	<b>1.18%</b>	<b>43.50%</b>

Cauze contravenționale	Restanța		Numărul cauzelor parvenite pe 12 luni		Numărul total de cauze aflate în procedură în perioada raportată		Examine în perioada raportată		Restanța la 31.12.14	Restanța la 31.12.15	În procedură mai mult de 3 luni	
	01.01.14	01.01.15	2014	2015	2014	2015	2014	2015			2014	2015
Cauze contravenționale (ind. 4)	9	13	126	105	135	118	122	109	13	9	0	0
Demersuri privind schimbarea sancțiunii (ind.4d)	2	1	28	7	30	8	29	2	1	6	0	0
plângeri contravenționale (ind.5r)	6	17	58	45	64	62	47	50	17	12	0	0
cauze contravenționale în revizuire ( ind. 4rh)	0	0	0	1	0	1	0	1	0	0	0	0
<b>TOTAL:</b>	<b>17</b>	<b>31</b>	<b>212</b>	<b>158</b>	<b>229</b>	<b>189</b>	<b>198</b>	<b>162</b>	<b>31</b>	<b>27</b>	<b>0</b>	<b>0</b>
							<b>86.46%</b>	<b>85.71%</b>	<b>13.54%</b>	<b>14.29%</b>	<b>0.00%</b>	<b>0.00%</b>

<b>TOTAL</b>	<b>215</b>	<b>447</b>	<b>1368</b>	<b>1657</b>	<b>1583</b>	<b>2104</b>	<b>1136</b>	<b>1835</b>	<b>447</b>	<b>269</b>	<b>4</b>	<b>88</b>
							<b>71.76%</b>	<b>87.21%</b>	<b>28.24%</b>	<b>12.79%</b>	<b>0.89%</b>	<b>32.71%</b>

În perioada 12 luni a anului 2014, s-au obținut următoarele rezultate:

Au parvenit în total **1583** cauze  
S-au **examinat** cauze **1136** **71.76%**  
**Restanța la data de 01.01.2016 constituia** **447** **28.24%**

La Judecătoria Leova se află în procedură  
mai mult de 3 luni la data de 01.01.2015 **4** dosare **0.89%**

În perioada 12 luni a anului 2015, s-au obținut următoarele rezultate:

Au parvenit în total **2104** cauze  
S-au **examinat** cauze **1835** **87.21%**  
**Restanța la data de 01.01.2016 constituia** **269** **12.79%**

La Judecătoria Leova se află în procedură  
mai mult de 3 luni la data de 01.01.2016 **88** dosare **32.71%**

De către **Judecătoria Taraclia**, unde au activat 2,42 judecători, în perioada 12 luni a anului 2015 au fost examinate:

Cauze penale	Restanța		Numărul cauzelor parvenite pe 12 luni		Numărul total de cauze aflate în procedură în perioada raportată		Examine în perioada raportată		Restanța la 31.12.2014	Restanța la 31.12.2015	În procedură mai mult de 3 luni	
	01.01.2014	01.01.2015	2014	2015	2014	2015	2014	2015			2014	2015
Cauze penale (ind.1)	35	31	155	140	190	171	159	130	31	41	16	21
Eliberarea mandatului la arest (ind.14)	0	0	7	7	7	7	7	7	0	0	0	0
Refuzul eliberării mand.	0	0	3	0	3	0	3	0	0	0	0	0
Prelungirea mand. la arest	0	0	12	6	12	6	12	6	0	0	0	0
Plângeri împotriva acțiunilor organ. de urmărire penală (ind.10)	0	0	13	16	13	16	13	15	0	1	0	0
Recunoașterea hotărârilor penale ale instanțelor străine (ind.8)	0	0	0	0	0	0	0	0	0	0	0	0
Punerea în executare a hotărârilor judecătorești art. 469,471 CPP (ind.21)	8	10	118	123	126	133	116	115	10	18	0	0
Interdicția de a nu părăsi țara	2	0	13	18	15	18	15	18	0	0	0	0
Demersuri privind autor.efectuării acț. de urm. pen. (ind. 11,12,13)	0	0	46	87	46	87	46	87	0	0	0	0
<b>TOTAL:</b>	<b>45</b>	<b>41</b>	<b>367</b>	<b>397</b>	<b>412</b>	<b>438</b>	<b>371</b>	<b>378</b>	<b>41</b>	<b>60</b>	<b>16</b>	<b>21</b>
							<b>90.05%</b>	<b>86.30%</b>	<b>9.95%</b>	<b>13.70%</b>	<b>39.02%</b>	<b>35.00%</b>

Cauze civile	Restanța		Numărul cauzelor parvenite pe 12 luni		Numărul total de cauze aflate în procedură în perioada raportată		Examine în perioada raportată		Restanța la 31.12.14	Restanța la 31.12.15	În procedură mai mult de 3 luni	
	01.01.14	01.01.15	2014	2015	2014	2015	2014	2015			2014	2015
Cauze civile (ind.2)	109	68	409	361	518	429	450	359	68	70	36	30
Cauze de contencios administrativ (ind.3)	8	3	21	31	29	34	26	31	3	3	1	2
Proceduri în ordonanță (ind. 2p/o)	1	0	120	72	121	72	121	72	0	0	0	0
Cauze comerciale (ind.2c)	36	34	83	72	119	106	85	75	34	31	25	26
Recunoașterea hotărârilor civile ale instanțelor străine	0	0	0	4	0	4	0	4	0	0	0	0
Cereri de acordare a asistenței juridice parvenite în MJ	0	0	0	4	0	4	0	4	0	0	0	0
Cauze în revizuire (ind. 2rh)	0	0	2	2	2	2	2	2	0	0	0	0
<b>TOTAL:</b>	<b>154</b>	<b>105</b>	<b>635</b>	<b>546</b>	<b>789</b>	<b>651</b>	<b>684</b>	<b>547</b>	<b>105</b>	<b>104</b>	<b>62</b>	<b>58</b>
							<b>86.69%</b>	<b>84.02%</b>	<b>13.31%</b>	<b>15.98%</b>	<b>59.05%</b>	<b>55.77%</b>

Cauze contravenționale	Restanța		Numărul cauzelor parvenite pe 12 luni		Numărul total de cauze aflate în procedură în perioada raportată		Examine în perioada raportată		Restanța la 31.12.14	Restanța la 31.12.15	În procedură mai mult de 3 luni	
	01.01.14	01.01.15	2014	2015	2014	2015	2014	2015			2014	2015
Cauze contravenționale (ind. 4)	7	6	158	159	165	165	159	153	6	12	0	0
Plângeri contravenționale (ind.5r)	5	5	35	31	40	36	35	33	5	3	0	0
Demersuri examinate cu schimbarea măsurii de pedeapsă	0	0	0	1	0	1	0	1	0	0	0	0
<b>TOTAL:</b>	<b>12</b>	<b>11</b>	<b>193</b>	<b>191</b>	<b>205</b>	<b>202</b>	<b>194</b>	<b>187</b>	<b>11</b>	<b>15</b>	<b>0</b>	<b>0</b>
							<b>94.63%</b>	<b>92.57%</b>	<b>5.37%</b>	<b>7.43%</b>	<b>0.00%</b>	<b>0.00%</b>

<b>TOTAL</b>	<b>211</b>	<b>157</b>	<b>1195</b>	<b>1134</b>	<b>1406</b>	<b>1291</b>	<b>1249</b>	<b>1112</b>	<b>157</b>	<b>179</b>	<b>78</b>	<b>79</b>
							<b>88.83%</b>	<b>86.13%</b>	<b>11.17%</b>	<b>13.87%</b>	<b>49.68%</b>	<b>44.13%</b>

În perioada 12 luni a anului 2014, s-au obținut următoarele rezultate:

Au parvenit în total **1406** cauze  
S-au **examinat** cauze **1249** **88.83%**  
**Restanța la data de 01.01.2015** constituia **157** **11.17%**

La Judecătoria Taraclia se află în procedură mai mult de 3 luni la data de 01.01.2015 **78** dosare **49.68%**

În perioada 12 luni a anului 2015, s-au obținut următoarele rezultate:

Au parvenit în total **1291** cauze  
S-au **examinat** cauze **1112** **86.13%**  
**Restanța la data de 01.01.2016** constituia **179** **13.87%**

La Judecătoria Taraclia se află în procedură mai mult de 3 luni la data de 01.01.2016 **79** dosare **44.13%**



**Evaluînd activitatea judecătorilor din circumscripția Curții de Apel Cahul pentru 12 luni a anul 2014 și 12 luni a anul 2015 situația este următoarea:**

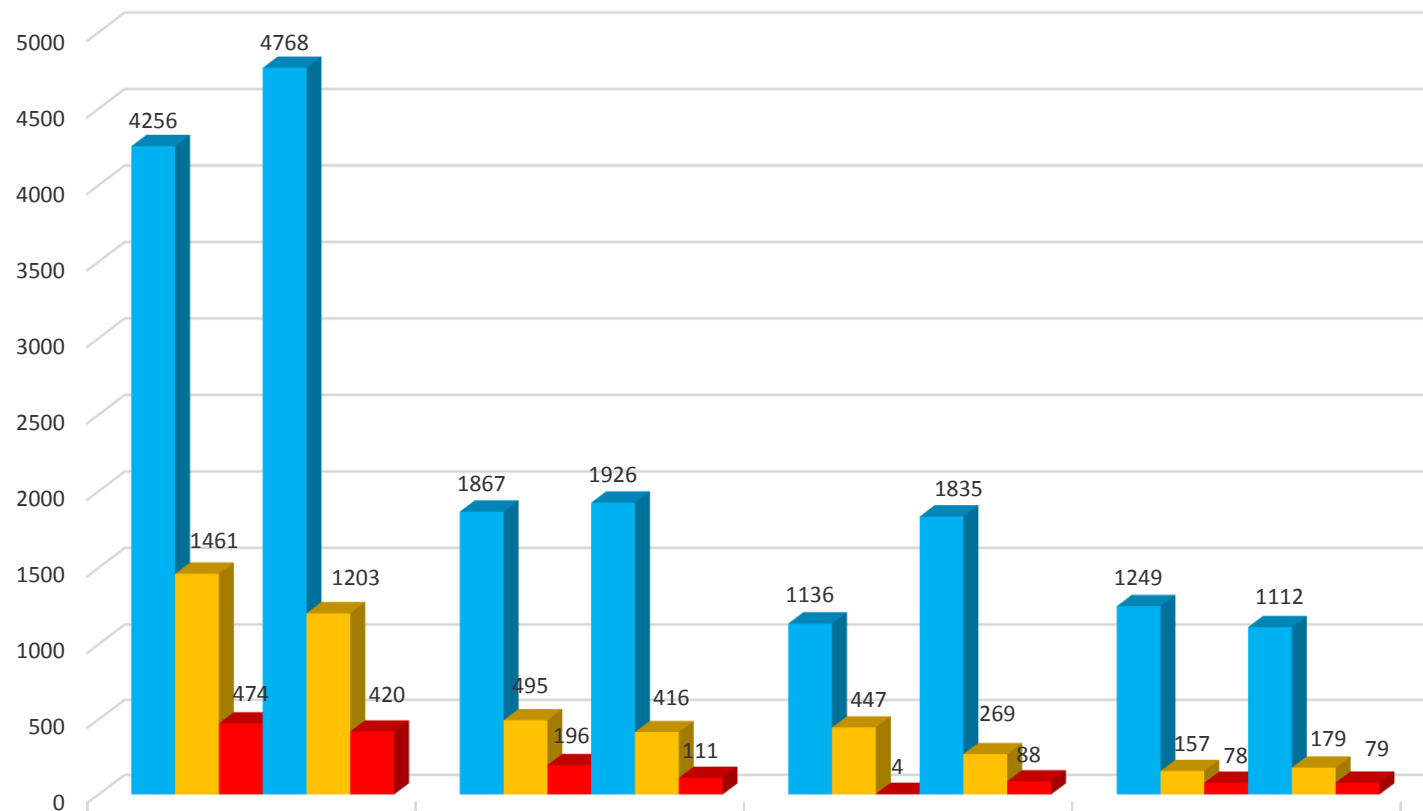

	2014 Cahul 2015	2014 Cantemir 2015	2014 Leova 2015	2014 Taraclia 2015
■ Examine în perioada raportată	4256	1867	1136	1249
■ Restanța la 31.12.2014	1461	495	447	157
■ În proced mai mult de 3 luni 2014	474	196	4	78
■ Examine în perioada raportată	4768	1926	1835	1112
■ Restanța la 31.12.2015	1203	416	269	179
■ În proced mai mult de 3 luni	420	111	88	79